Thắp ngàn hương hoa

Đỗ Vy Hạ

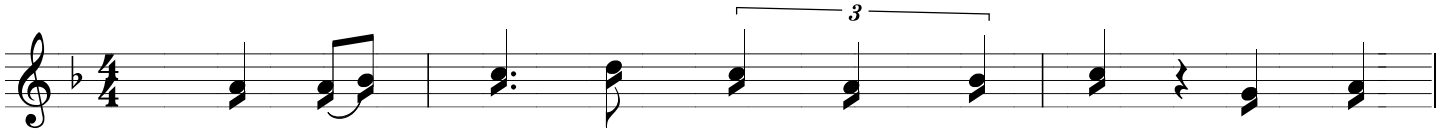

ĐK. Nào về đây thắp lên ngàn hương hoa Mừng Xuân

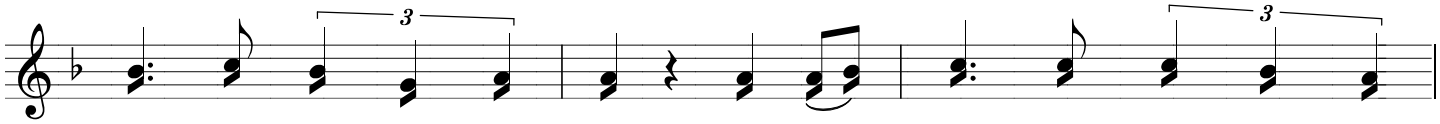

mới thắm chan hoà bao la Lời tạ ơn tung bay theo ngàn

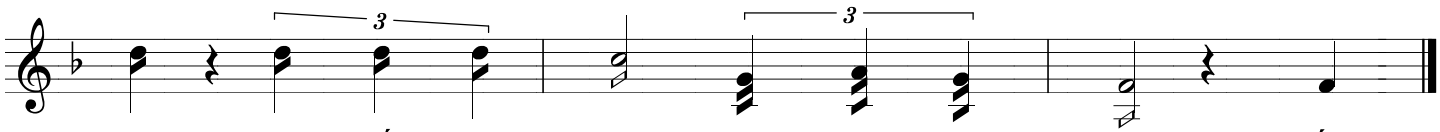

gió Kính tiến Chúa Xuân muôn khúc ca hoà.

1. Nắng
2. Chắp
3. Thiết
4. Thiết

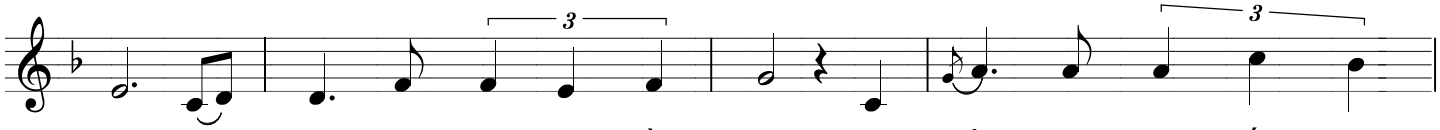

1. xuân tràn lan trên hoa ngàn đồng xa Hoà với ríu rít tiếng chim
2. tay cảm tạ muôn ơn lành Người ban Từ những khi vui sống khang
3. tha nguyện xin cho an bình lên ngôi Tình Chúa đem soi chiếu nơi
4. tha nguyện xin hương xuân này không tan Còn mãi như ân phúc vinh

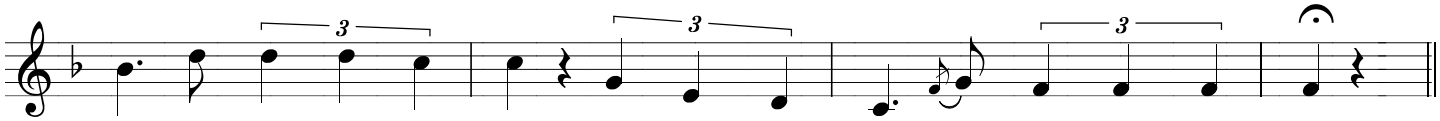

1. ca Thánh thót khúc yêu thương Chúa Xuân đem về rắc gieo trên muôn phương.
2. an Đến những lúc gian nan Chúa thương giữ gìn vẫn nâng niu ta luôn.
3. nơi Khắp thế giới yên vui Sống trong thuận hoà, vững tin yêu nơi Cha.
4. quang Sức sống mới linh thiêng Chúa Xuân đem về điểm tô cho nhân gian.

IMPRIMATUR Ngày 05.01.2021 † Giuse VÕ ĐỨC MINH, Giám Mục GP. Nha Trang
ĐỖ VY HẠ @ www.dovyha.com