Trở về cõi sống

Đỗ Vy Hạ

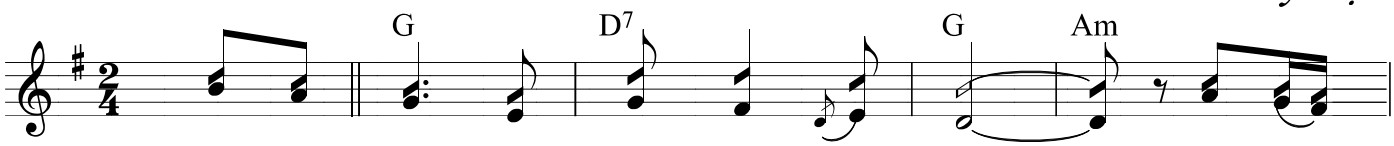

ĐK. Phúc cho người được Chúa thương gọi về Khúc khải

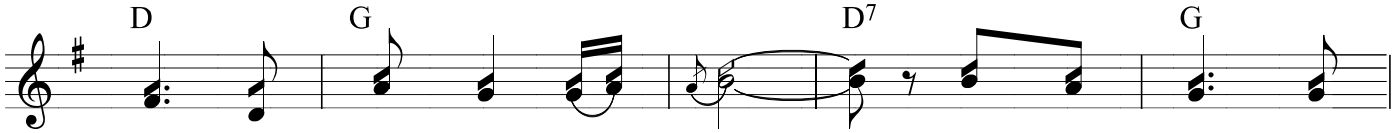

hoàn nhịp tưng bừng rộn rã Khắp thiên đình thần

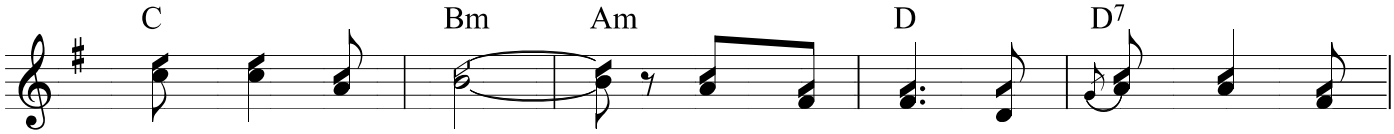

thánh cất lời ca Đón chào người về cõi sống ngàn

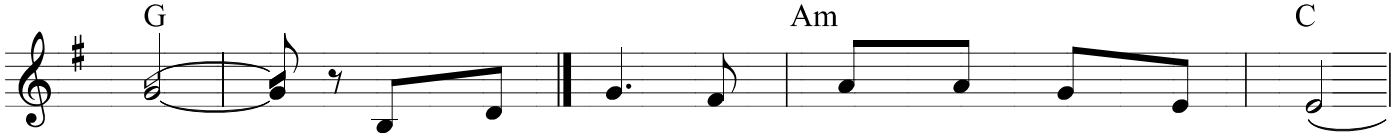

thu 1. Đời trần gian người đã sắt son một niềm
2. Này người ơi người hãy vững tâm trở về
3. Vùng dậy đi kìa Chúa chiến thắng tử thần

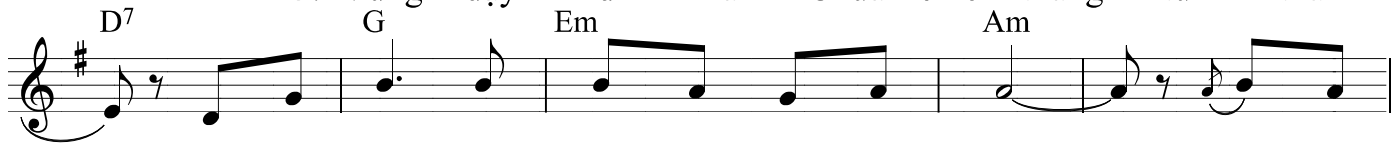

Thề trung tín kính Chúa yêu người anh em Hãy yên
Ngày xưa đó Máu Chúa trên đồi Can - vê Đã dâng
Ngài ban phát sức sống cứu độ muôn dân Mãi thiên

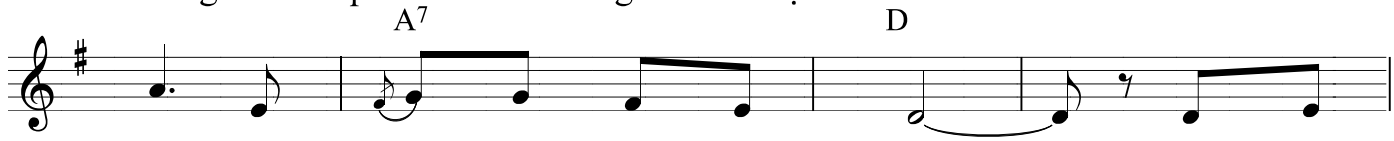

tâm người sẽ sống lại như Ngài Để chung
lên làm giá cứu chuộc muôn người Gội xoá
thu Ngài đã hứa cho chung phần Người hãy

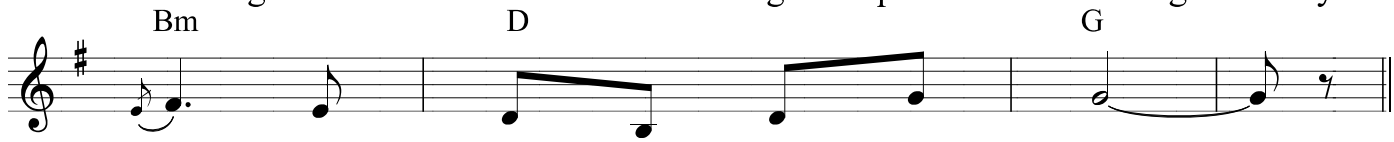

hưởng vinh quang ngàn đời không phai.
hết tội tình ngập tràn nơi nơi.
đến đón nhận triều thiên vinh quang.

IMPRIMATUR Ngày 05.01.2021 † Giuse VÕ ĐỨC MINH, Giám Mục GP. Nha Trang
ĐỖ VY HẠ @ www.dovyha.com