Như Chiên Hoang

CN 16 TNB (Mc 6; 30-34)

Thiên Duyên

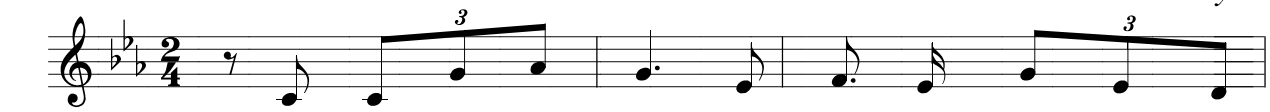

1. Đừng bỏ con Chúa ơi! Hoàng hôn vừa khuất sau lưng
2. Đừng bỏ con Chúa ơi! Đường xa từng bước con rã
3. Lạy Ngài xin xót thương! Đoàn chiên lạc bước xa trên

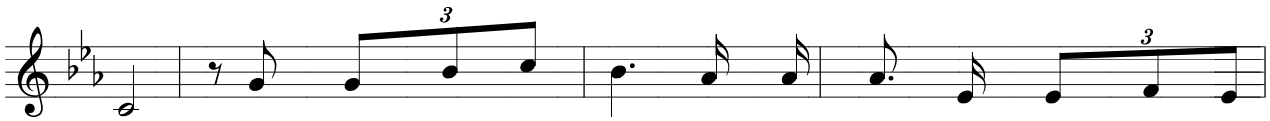

đồi. Một mình con lẻ loi, như chiên non lạc loài giữa bầy
rời. Rủ lòng thương Chúa ơi! Bao gian nan, nhọc nhằn giăng mờ
đường. Lạy Ngài xin xót thương, xin thương đưa về đường ngay nẻo

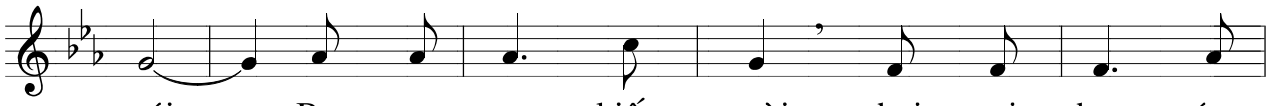

sói. Bơ vơ trong kiếp người, chơi vơi theo sóng
lối. Xin thương con giữa đời, cô đơn không bến
chính! Chăn nuôi con tháng ngày, luôn trông nom phán

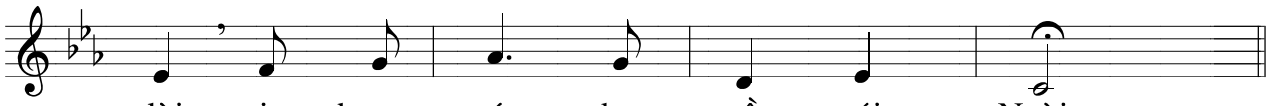

đời, xin thương xót đưa về với Ngài.
đợi, con khao khát mong về với Ngài.
dạy, cho con sống suốt đời với Ngài.

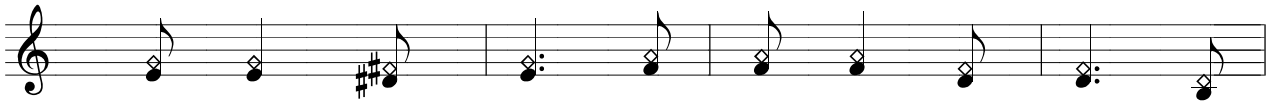

ĐK: Bao năm lạc trôi, con đi hoang một đời, tìm

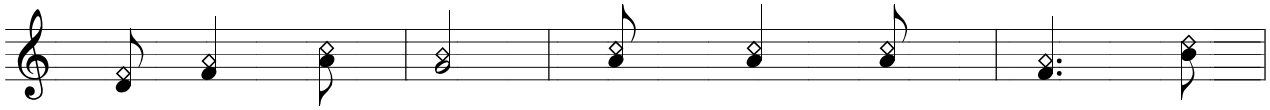

về bên Chúa thôi. Nương thân nơi Ngài, không

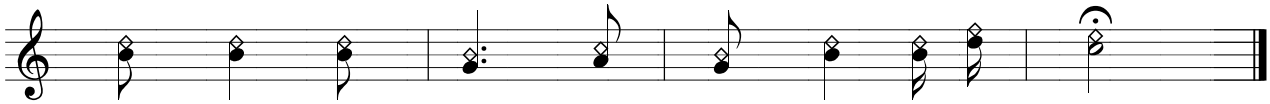

lo chi đêm dài, yên hàn con nghỉ ngơi.

IMPRIMATUR ngày 13.03.2019 † Giuse NGYỄN TÂN TƯỚC, Giám mục GP. Phú Cường

© THIÊN DUYÊN || https://phungca.blogspot.com